

117

D

別 冊



No. 1

(D 問題 23)

A



B

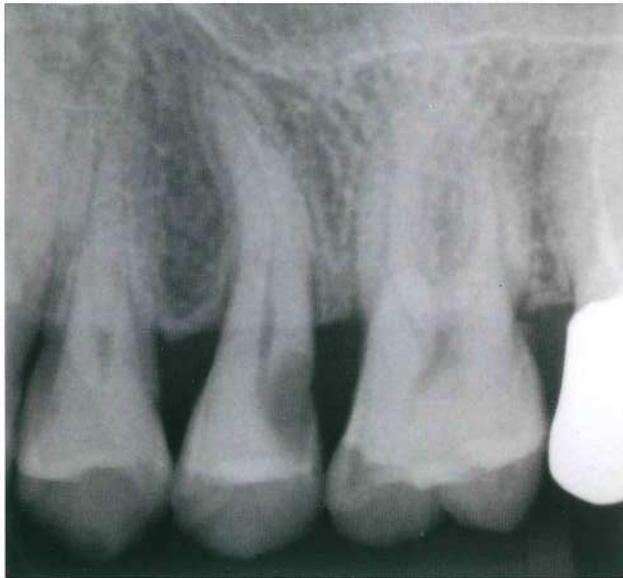

No. 2

(D 問題 24)

A

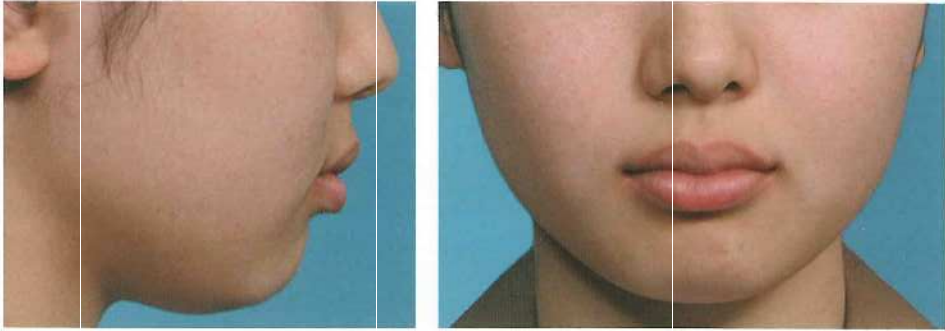

B



No. 2

(D 問題 24)

C





10  
ポイント



10  
ポイント

100ポイントたまったら  
ごほうびをもらえるよ!



10  
ポイント

10  
ポイント



10  
ポイント

10  
ポイント



10  
ポイント

10  
ポイント

10  
ポイント

10  
ポイント

No. 4

(D 問題 30)

A

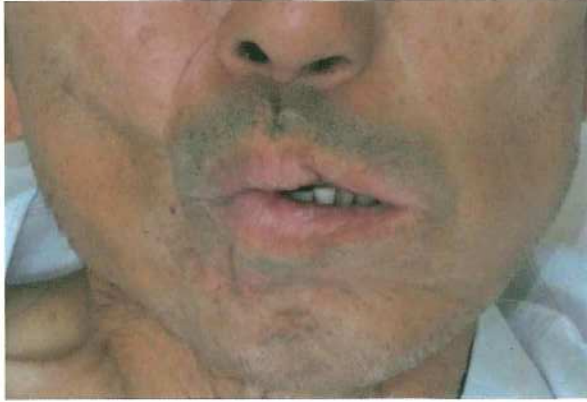

B



No. 5

(D 問題 31)

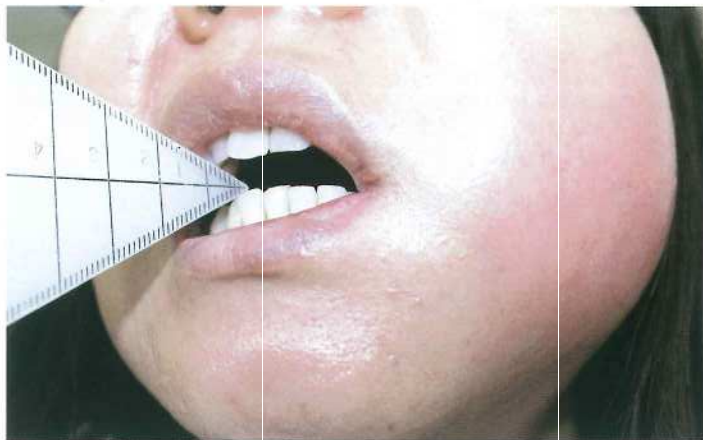
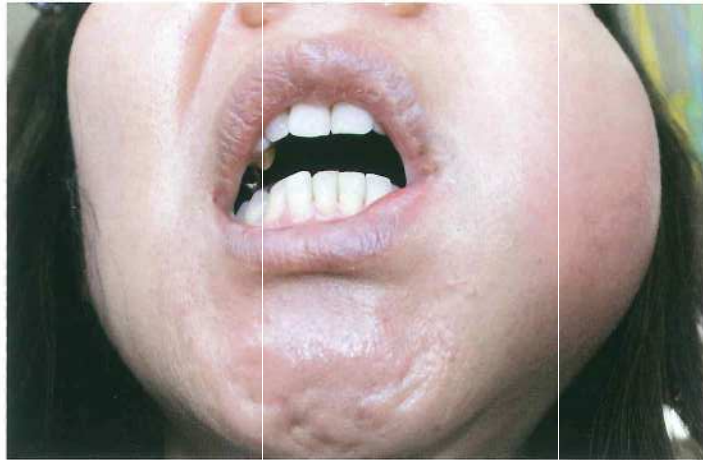



余 白

No. 6

(D 問題 32)

A

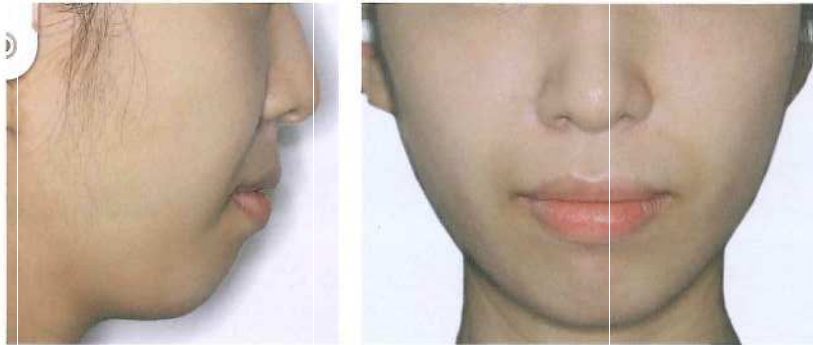

B



No. 6

(D 問題 32)

C



No. 7

(D 問題 35)



余 白

No. 8

(D 問題 38)

A

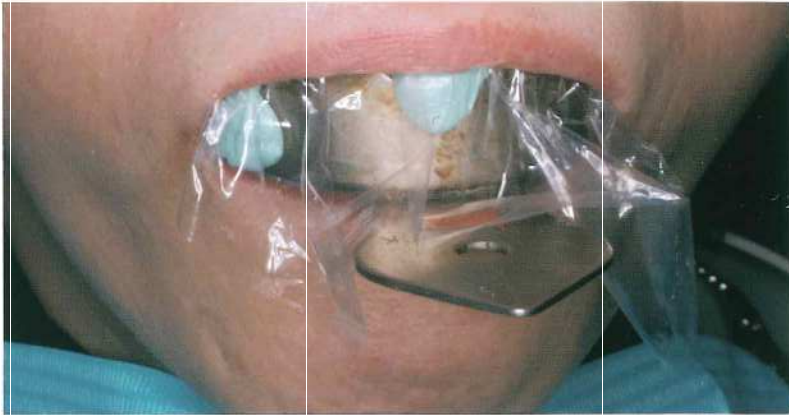

B

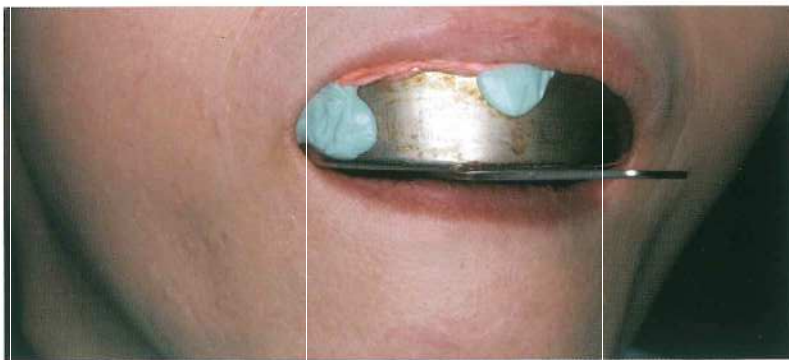

C

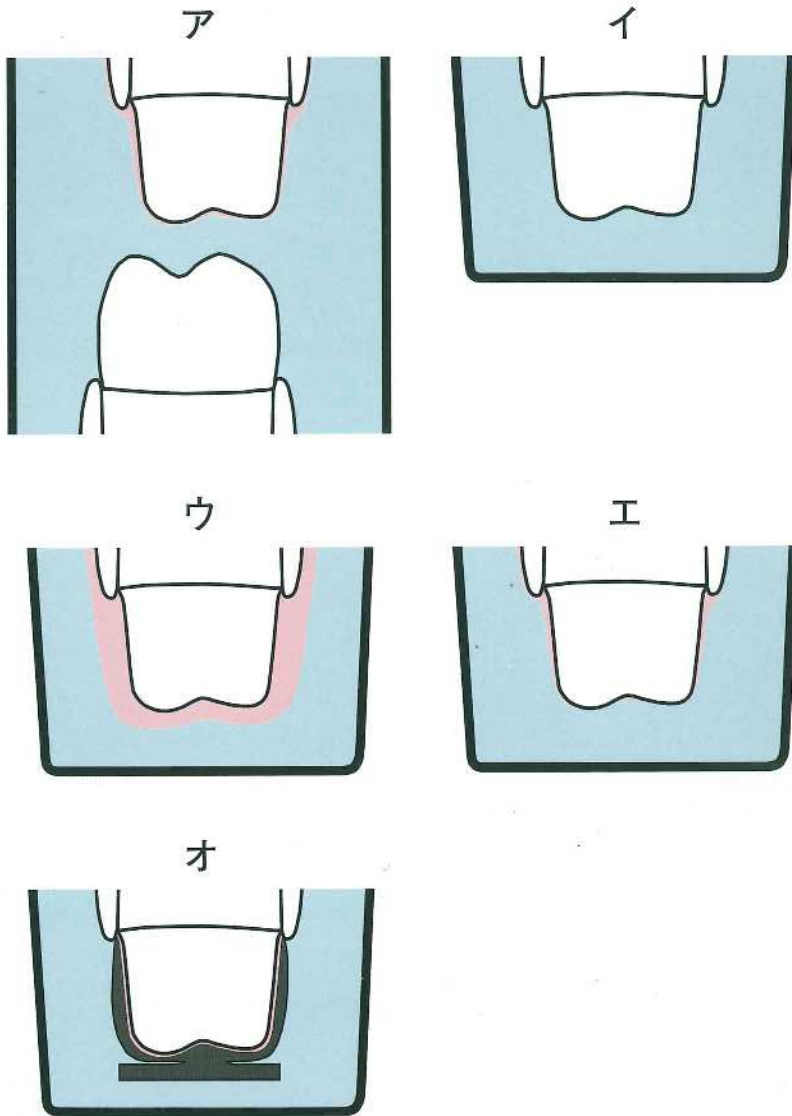

図の色の違いは器具および印象材が異なることを示す。

No. 9

(D 問題 40)

A



B



処置前



処置後



余 白

No. 10

(D 問題 42)

A



B



脂肪抑制造影 T1 強調像



脂肪抑制 T2 強調像

No. 10

(D 問題 42)

C

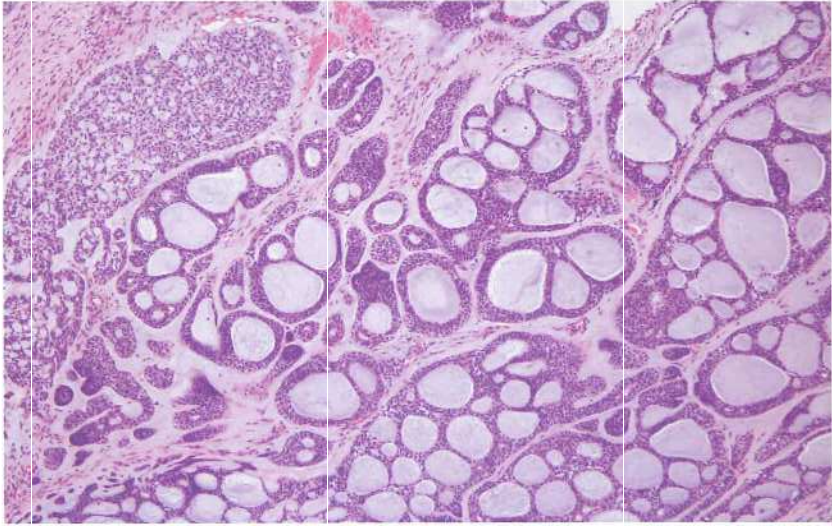

No. 11

(D 問題 44)

A



B



C



No. 12

(D 問題 45)

A



B



C



余 白



No. 13

(D 問題 48)

A





No. 13

(D 問題 48)

B



No. 14

(D 問題 49)



余 白

No. 15

(D 問題 57)

A

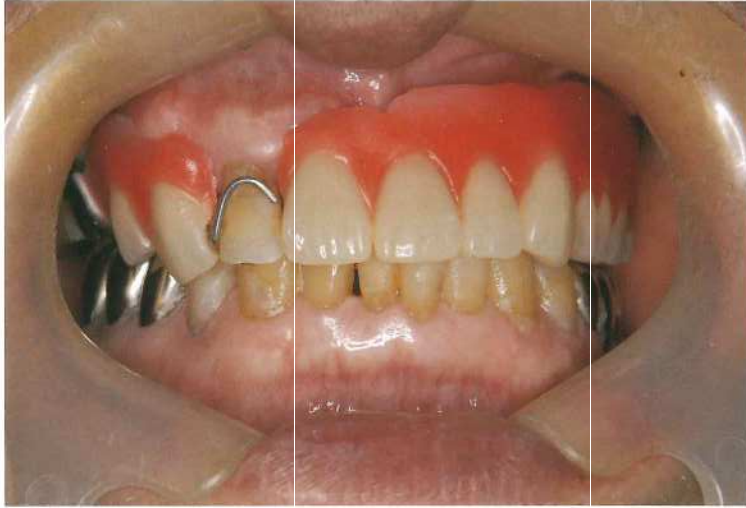

No. 15

(D 問題 57)

B

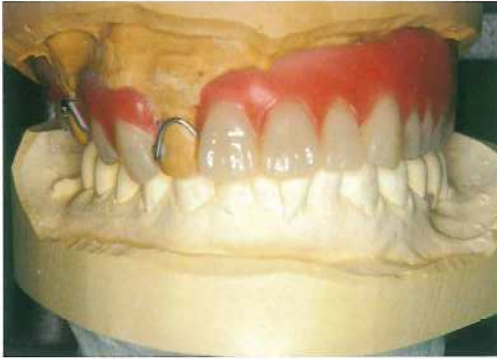

咬頭嵌合位

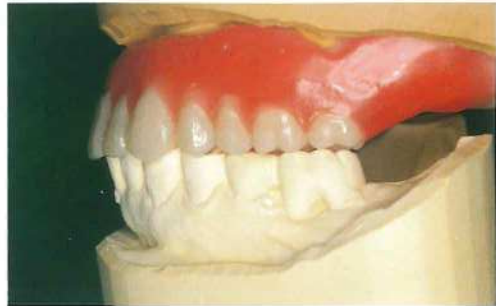

偏心咬合位



No. 16

(D 問題 60)

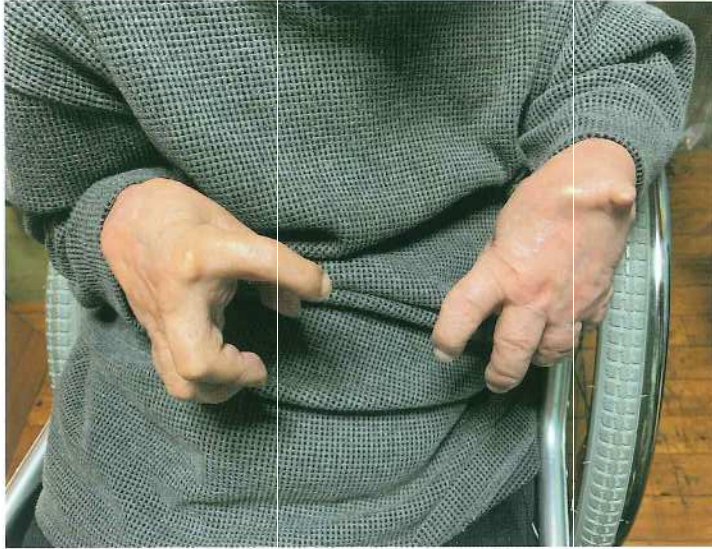

余 白



A

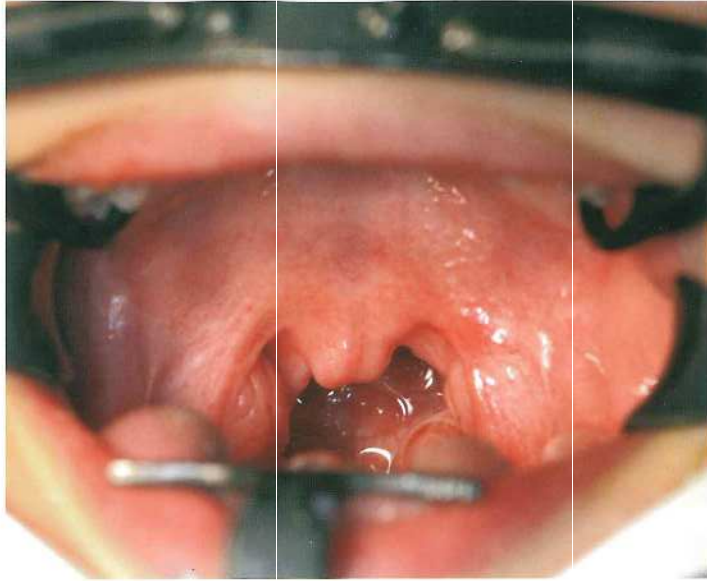

B

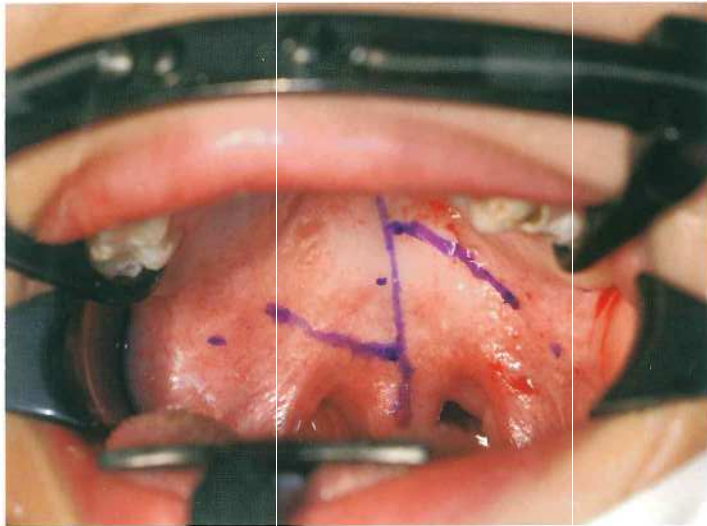



No. 17

(D 問題 61)

C

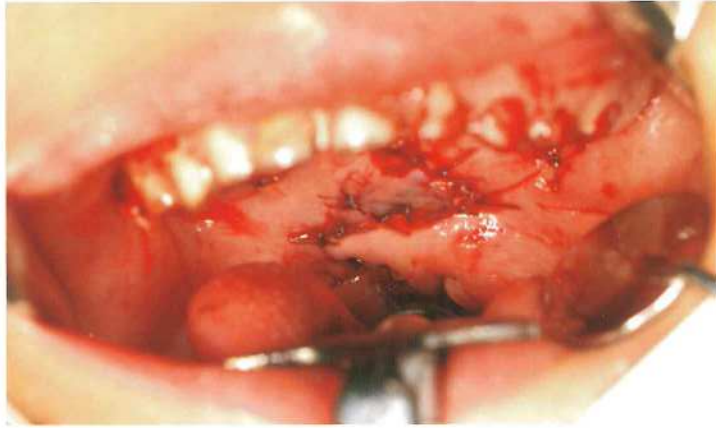

No. 18

(D 問題 63)

A

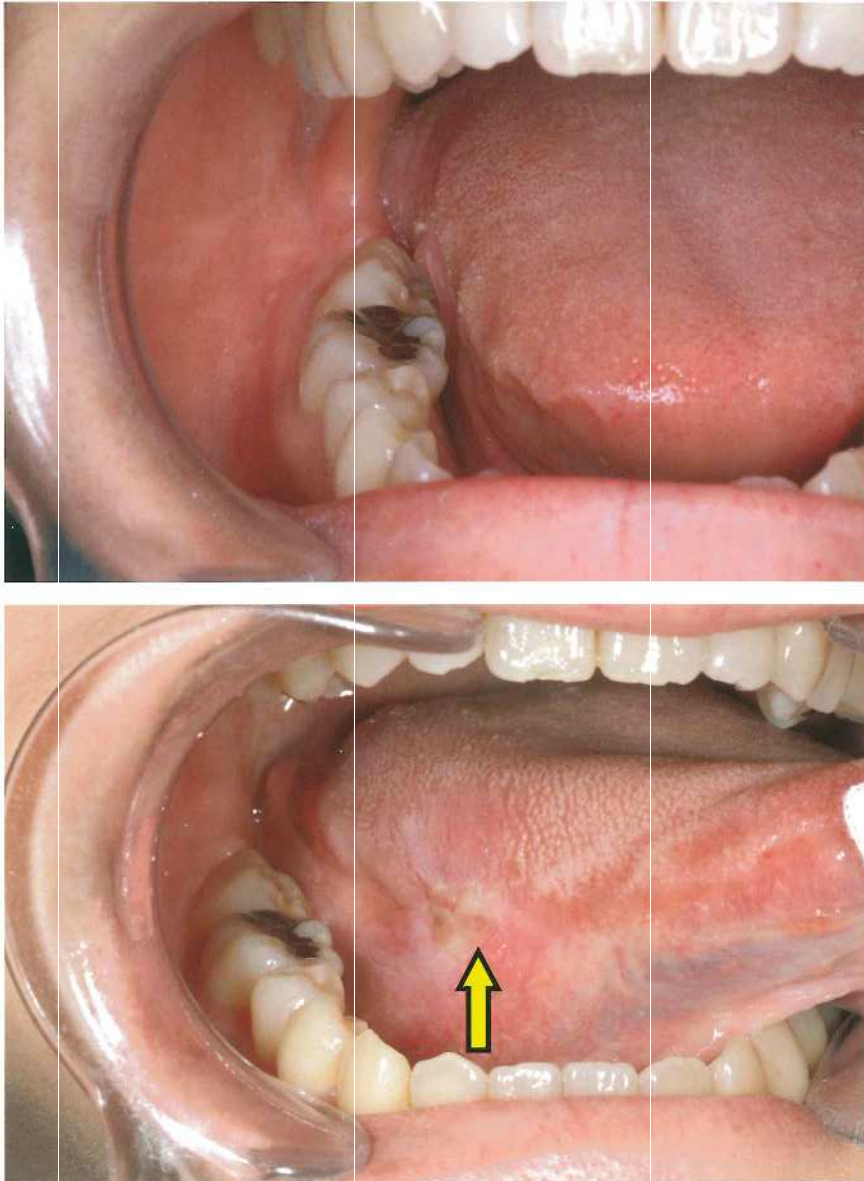

No. 18

(D 問題 63)

B

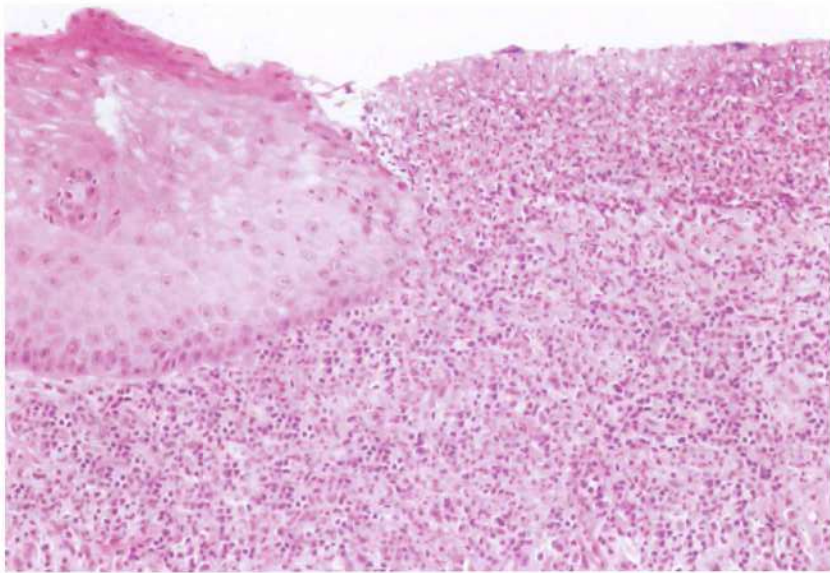

C



D

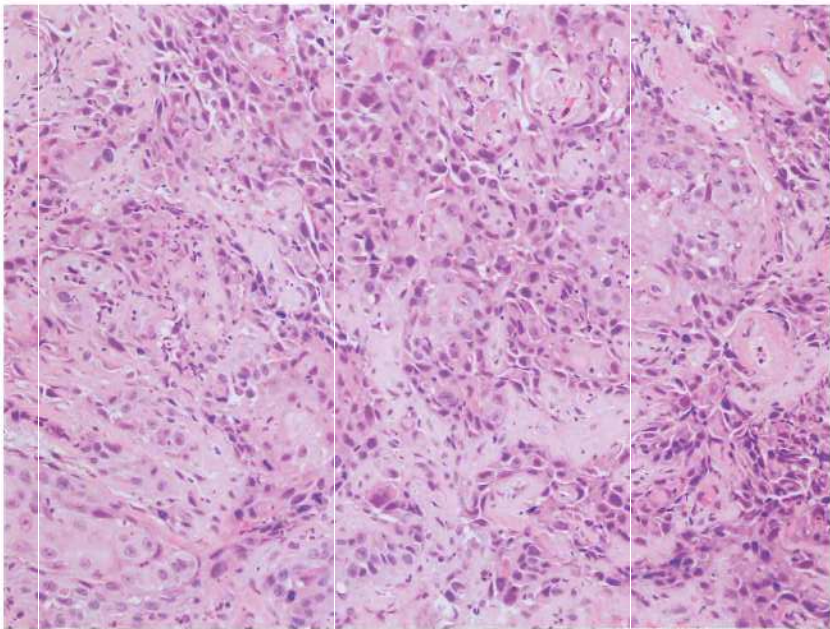



A

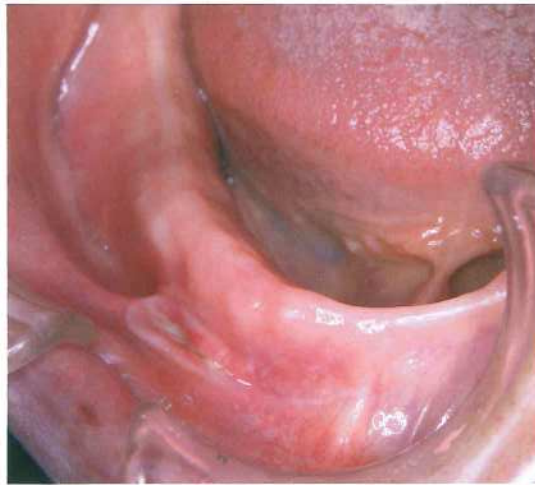

B



C



No. 20

(D 問題 67)

A

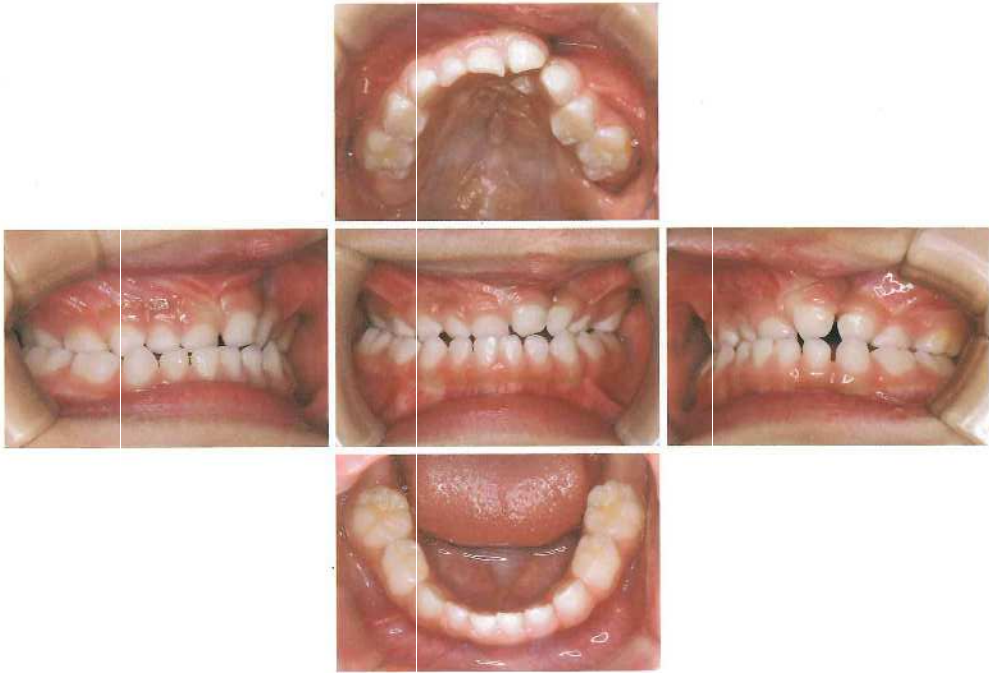

No. 20

(D 問題 67)

B

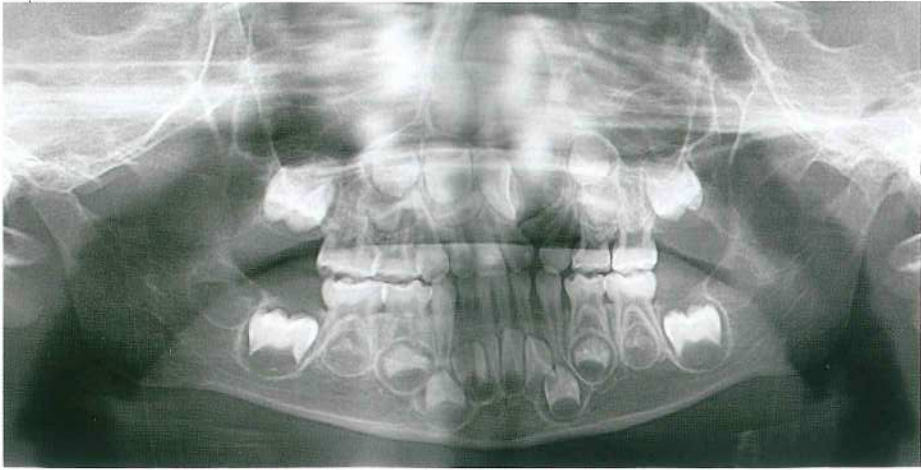



造影剤の喉頭蓋谷到達



造影剤の食道入口部通過

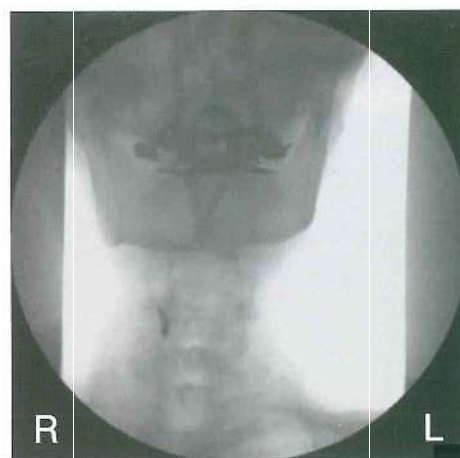

咽頭期終了



No. 22

(D 問題 70)

A

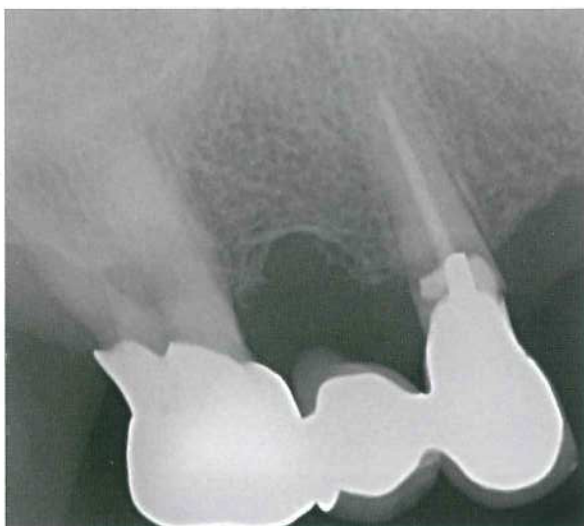

B



No. 23

(D 問題72)

A



B



余 白

No. 24

(D 問題 74)

A



No. 24

(D 問題 74)

B



A

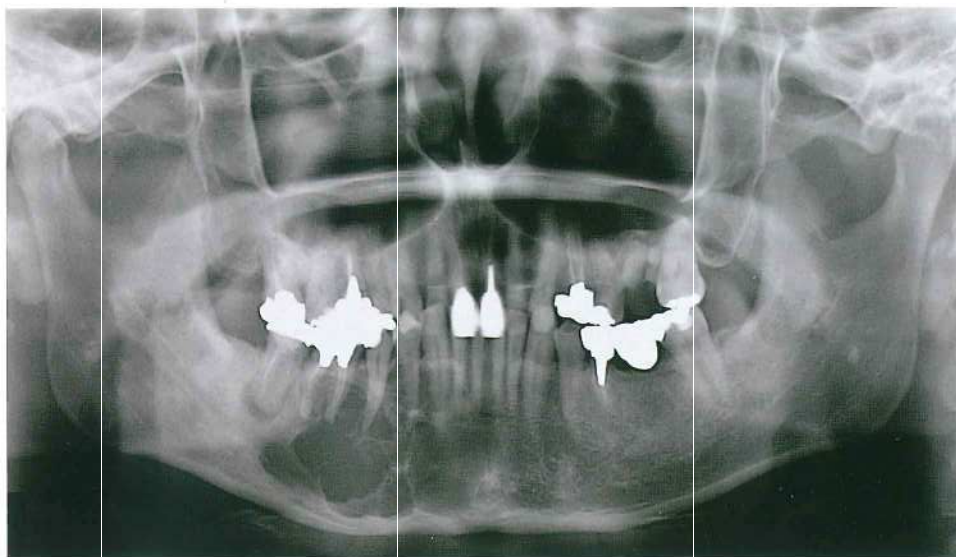

B

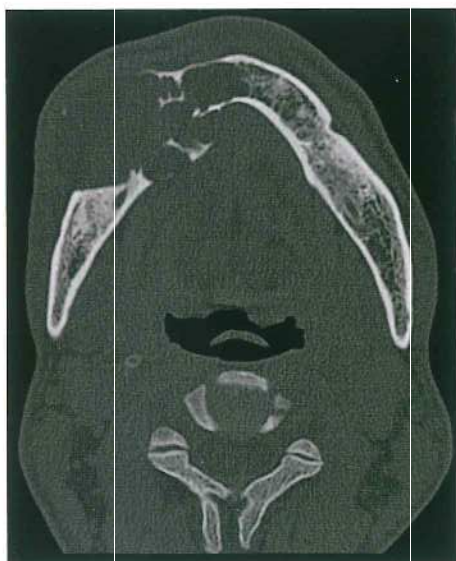

骨条件横断像

C



脂肪抑制  
T2強調横断像

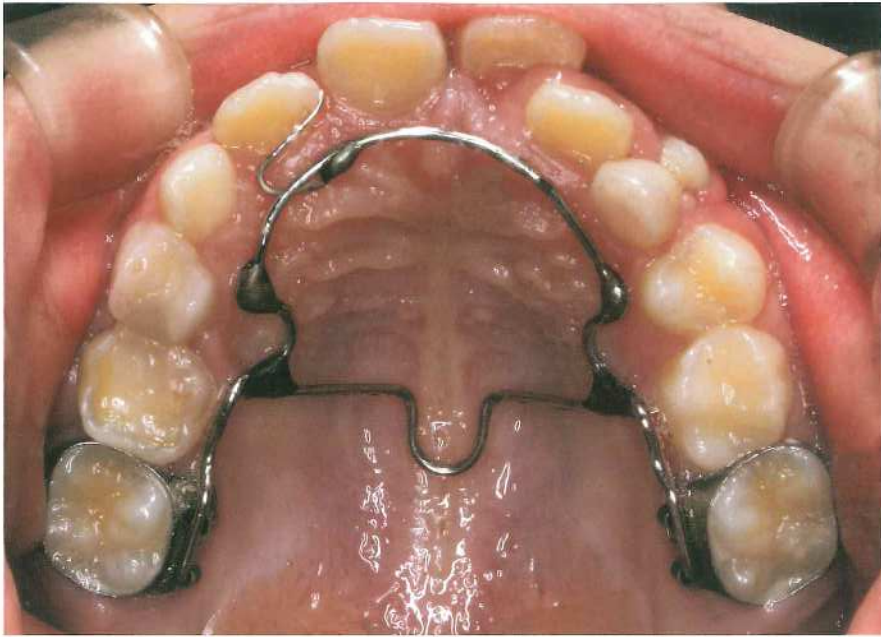



A

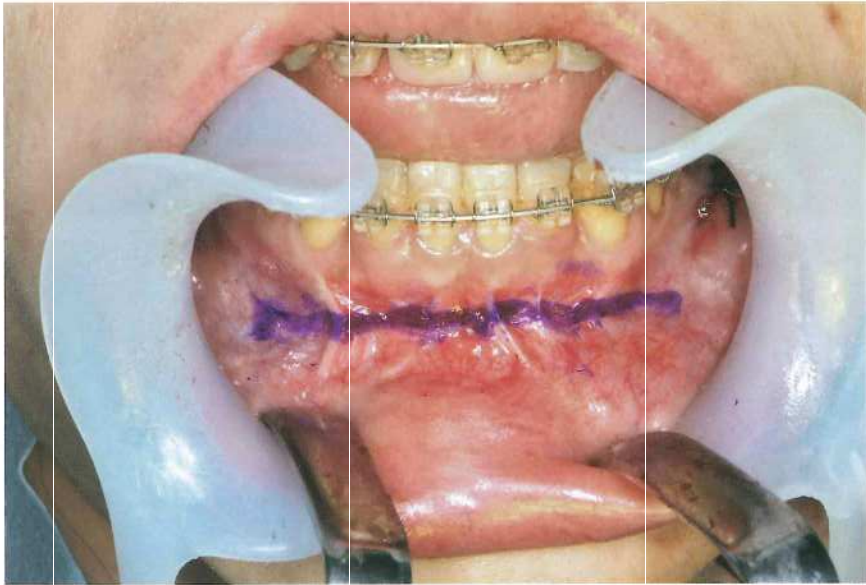

B

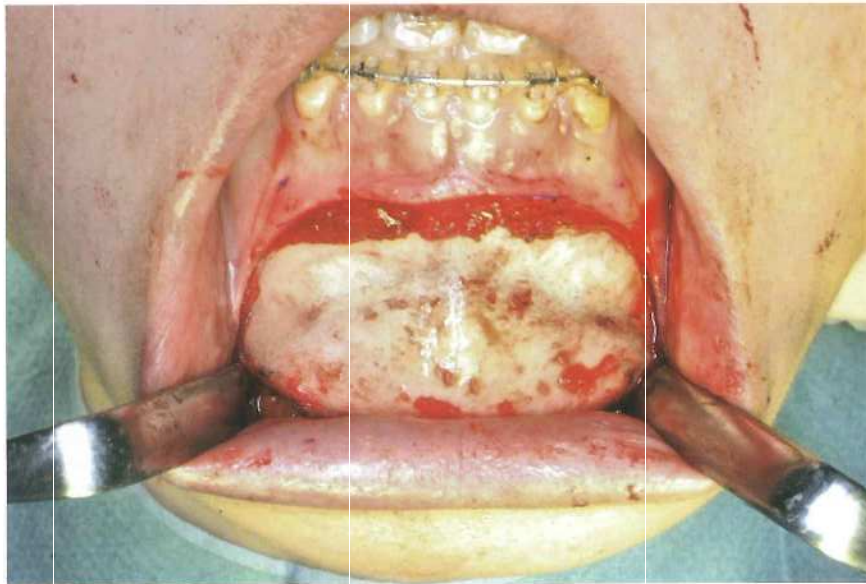



C

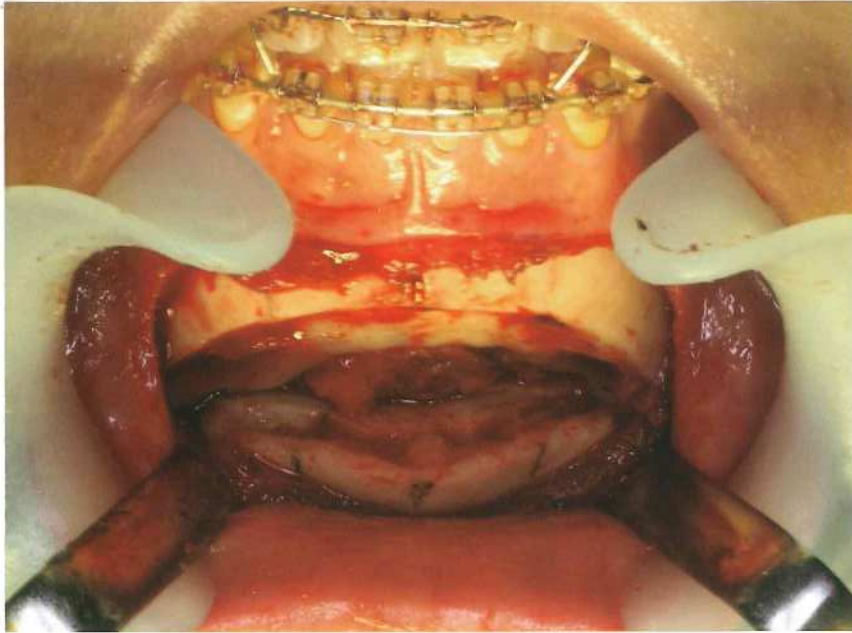

D

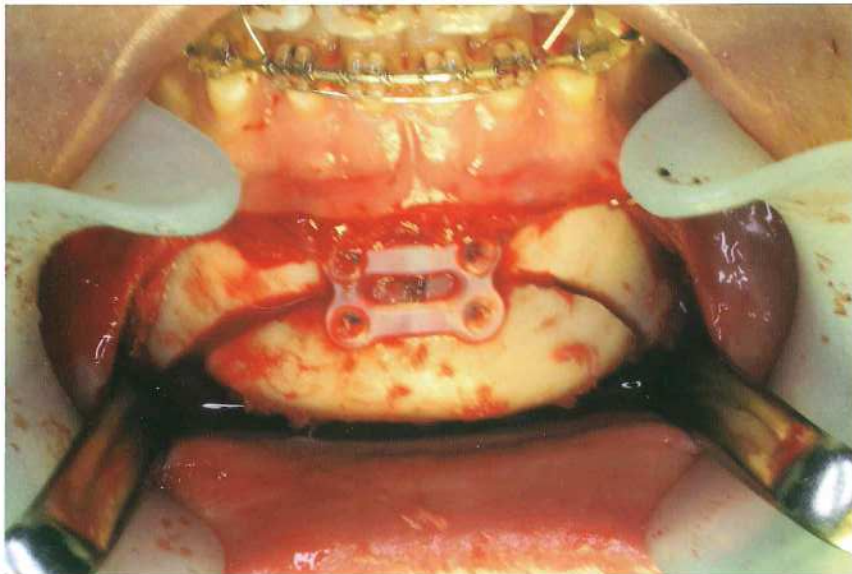

A



B



C



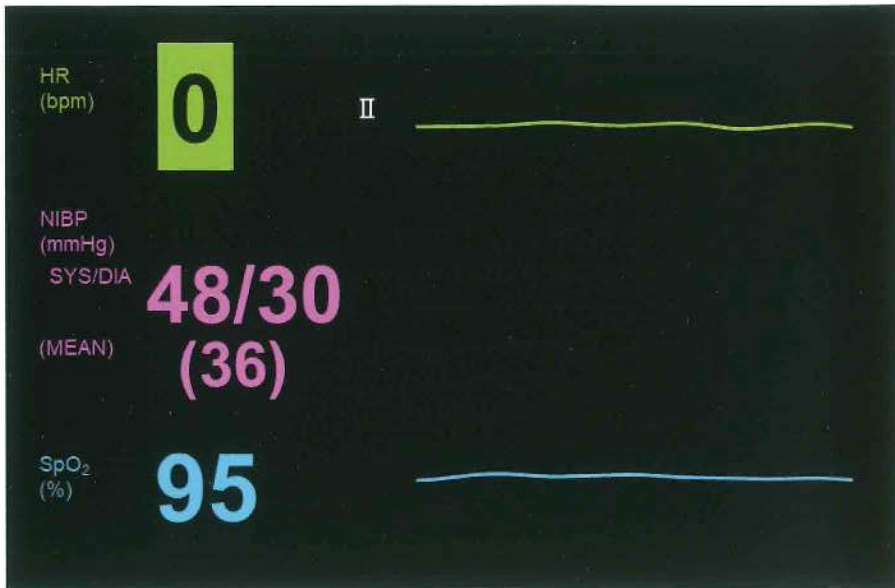

No. 30

(D 問題 81)

A



B



余 白

No. 31

(D 問題 85)

A

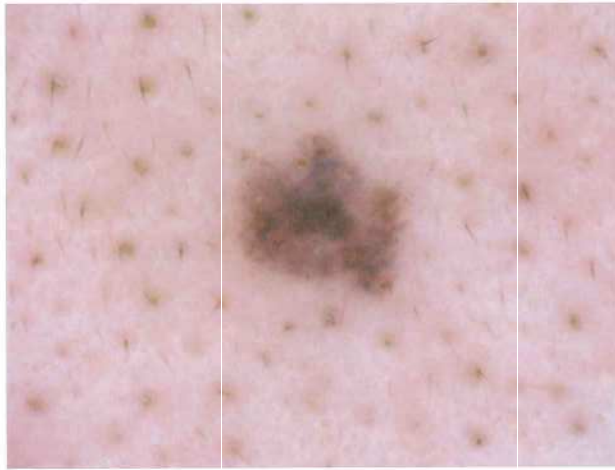

No. 31

(D 問題 85)

B





C



横断像

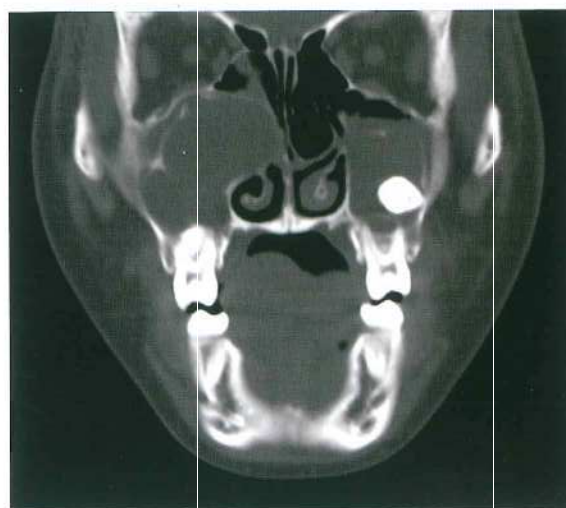

骨条件冠状断像



余 白

No. 32

(D 問題 86)

A



B



赤：咬頭嵌合位 青：偏心咬合位

No. 32

(D 問題 86)

C



D

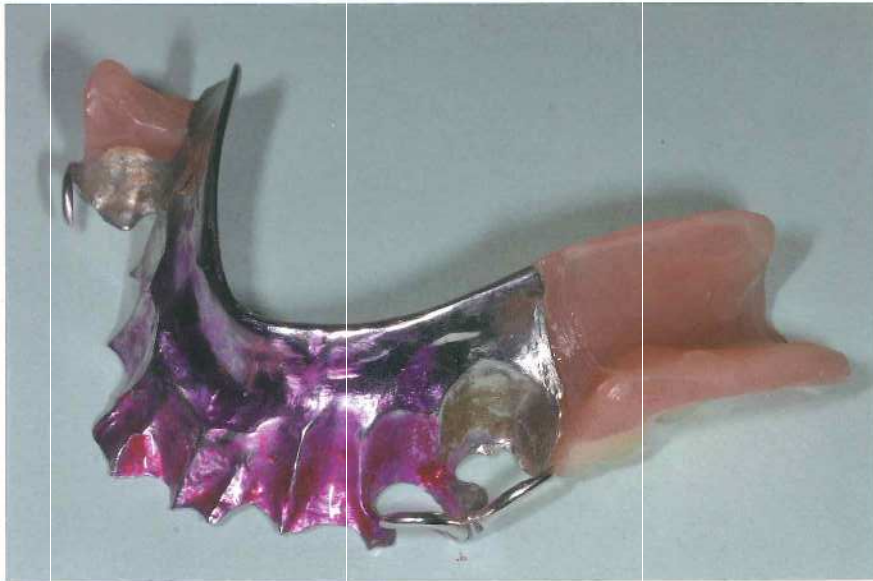

余 白

No. 33 (D 問題 87、88)

A



B

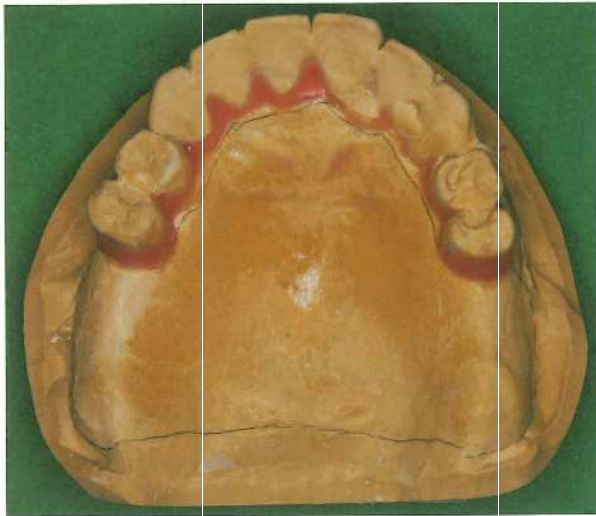

C

ア



イ



ウ



エ



オ





No. 33

(D 問題 87、88)

D





余 白

No. 34

(D 問題 89)

A



B

